

クルマと一緒に楽しくらし

ご自由にお持ちください。

# さんさん

vol.53

2019 WINTER  
Ibaraki Toyopet Magazine  
S U N - S U N

Drive report in Okukuji

## 究極の走る愉しさ SUPRA is back 奥久慈の冬景色に映えて



奥久慈

究極の走る愉しさ

SUPRA is back

奥久慈の冬景色に映えて



Reporter

左から

エリさん、ヒデユキさん



日本の原風景をとどめる大子町。でも、魅力は豊かな自然だけではありません。アーティストが活動しやすい環境であったり、都会に劣らぬセンスの良いカフェがあったり。春夏秋冬、どの季節に訪れても大自然とユニークなカルチャーに出会える町なのです。今回のパートナーカーは新型スープラ。ビビッドなライトニングイエローが冬枯れの景色の中で素晴らしくフォトジェニックです！

まずは、町の文化に触れたいときに頼りになる「daigo front」へ。こちらはまちづくりをテーマにしたシェアオフィスですが、名前の通り大子町のフロントとして、最初



木の断面が美しい「daigo front」。キャビネットやカウンター等の什器もすべて端材でつくられている。暮らしに寄り添う催しが頻繁に開催され、町のランドマークになっている。



## 02 | 旧堀江歯科

町内で「器而庵」を営む木漆工芸作家の辻徹氏が管理者となり、大子町を拠点とするアーティストに活躍の場を提供したいと始めた事業。トップクラスの品質を誇る漆の産地として、100年後に続く継承にも役立てたい。

久慈郡大子町大子 660-5  
 ① 0295-72-2775  
 ㊟ 要問合せ ㊤ 常陸大子駅前に有料駐車場あり



## 01 | daigo front

地元のまちづくりNPO法人「まちの研究室」の事務所も兼ねたシェアオフィス。まちづくりに関する情報交換、交流の場として多彩な人の出入りがあり、大子町における新しい働き方の創造にも取り組んでいる。

久慈郡大子町大子 988  
 ① 0295-76-8025 ㊟ 平日 9:00~18:00、  
 土日 13:00~16:00 ㊤ 不定休 ㊥ 常陸大子駅前に有料駐車場あり  
<http://machiken-npo.com> Facebook あり

## 紅葉のシーズンだけじゃない 四季折々に楽しめる大子町

のおもてなしを提供する場を目指しています。観光案内とは一味違う、イベントや暮らしに関する旬の情報が集まっていますよ。大子町では古い建物の風情を活かしたリノベーションが盛んですが、「こゝ」[dago front] も木材の端材を有効活用したオリジナルティあふれる空間に仕上がっています。各種パンフレットも充実しているので、町歩きの前のにぞいてみてはいかがでしょうか。

最近リノベーションしたばかりの「旧堀江齒科」は、建築当時はかなりモダンな建物だったことでしょう。年月を経てレトロな雰囲気があるアトリエ&ギャラリーとして生まれ変わりました。管理するのは大子漆を使った八溝塗作家の辻さん。既に大子を拠点にしている、または、これから大子への移住を考えているアーティストに活用してもらいたいと、運営を始めたばかりです。外壁にはアース線を使った壁画が描かれています。これは「ダイゴアート街道」を彩る一作品。商店街にはこのような作品が8箇所あり、これらの情報が載った「大子まちなかアートマップ」は「dago front」や観光協会などで手に入ります。



寒さ厳しい大子町では「シガ」が発生することがある。厳冬期の朝など、久慈川の川面に無数の氷の小片が浮かび、キラキラと輝きながら流れていくめずらしい自然現象。

### CAR INFO.

2シーターに振り切って生まれたショートホイールベース。黄金比を追い求めたワイドトレッド。限界に挑戦した低重心。大胆に目指し、精密に突きつめた3つのエレメントが一体となり、ピュアスポーツの理想のかたちというゴールにたどり着いた。



1. 「旧堀江齒科」1Fは今後イベント時の飲食スペースやショップ等に。2Fはアトリエ等に活用の予定。今後利用したい方を募集していく。2. ダイゴアート街道の作品の一つ、「山田文具店」の壁画で、タイトルは「Road」。一方通行や狭い路地もあるので、壁画鑑賞は歩いて回るのがオススメ。



「咲くカフェ」は、茨城県の優れたデザインを表彰する「いばらきデザインセレクション2018」にて、最高賞の知事選定賞を受賞。店内は段差によって緩くゾーニングされ、一体感を保ちつつもテーブルごとに異なる居心地の良さをもつ。「田舎には何も無いというけれど、ここにしかないモノもある」と店主の桜山さん。音楽家としても活動し、大子の山懐から世界に向けて自作の曲を発信している。カフェエントランスのCDにもご注目。

※ B&B：ベッド・アンド・ブレイクファストの意。宿泊と朝食を提供する比較的にリーズナブルな宿

「咲くカフェ」は1970年に建てられた民家の構造や梁を残しつつ、北欧風の木の温もりを感じる内装にリノベーションしたお店。前庭の坂道を上っていくと、まずは開放感のあるデッキスペースが目に入り、建物の背後には高い木々がそびえ、物語に出てきそうな景観。窓越しの緑が借景となり、どこを見ても絵になるお洒落カフェ。

店の奥には宿泊スペースがあり、こんなところで暮らすように過ごしたいと思う夢が叶うシステム。カフェ+B&B※というユニークな「咲くカフェ」のオーナーは、この家で生まれ育った桜山さん。だからこんなにも温もりを感じる空間なのですね。リノベーションの前と後がアルバムになって常置されていますので、こちらも必見です。

大子駅前の「サンローラン」は、この町になくてはならない老舗パン屋さん。一度閉店しましたが、飲食経験のほぼなかった現オーナーが、閉店前と同じパン職人を迎えて翌月には再開。昔からの変わらぬパンに、新しいパンが加わって、よりパワーアップしたという幸せな復活を遂げました。今一番のおすめはシンプルな素材と天然酵母でつくった「生食パン」（一斤360円）。まずは何もつけずに召し上がってみてください。パンだけでなく、日本一に輝いたこともある地元のお米を使った「おにぎり」（118〜151円）も人気。奥様がベトナム出身ということで、2種類の「バインミー」や、「ベトナムコーヒ」（S216円、練乳入りは324円）もあります。



1.「咲くカフェ」の「カンパーニュサンドプレート」(スープ・ドリンク付き 1,350円)。その他のメニューもバリエーション豊か。 2. ゲストハウスは2部屋。「ブラウンルーム」の内観。 3. 建物のある斜面の上から、緑あふれる駐車場方向を望む。

### 03 | 咲くカフェ

「食・茶・甘・酒・泊」× Music。この文字列が余すところなく「咲くカフェ」のコンセプトを表している。ショップコーナーもあり。民泊となるゲストハウスはツインが2部屋。生活スペースはスタッフや住人と共用。

久慈郡大子町大子 416-1  
 ☎ 0295-76-8320  
 ☉ 11:00 ~ 22:00 ☉ 月曜、火曜 (祝日の場合営業) ☉ 13台 <https://saku.cafe>  
 Facebook あり



### 04 | パン工房 サンローラン

昭和51年から大子駅前で長く愛されている町の顔。懐かしい味と新しい味、種類豊富なパンに加え、ケーキ類、焼菓子、おにぎりやお弁当の販売もしている。朝7時からオープンし、すべてのパンはお昼くらいまでに焼き上がる。

久慈郡大子町大子 719  
 ☎ 0295-72-2222  
 ☉ 7:00 ~ 18:00 ☉ 木曜 ☉ 1台  
<http://pan-saintlaurent.com>

#### CAR INFO.

ボディ形状そのものからリフト(車両の浮き上がり)の発生を抑えることに特化してデザインを開発。特にエアロダイナミクスに基づいて設計されたアンダーパネル等によって、床下の空気の流れを最適化。空気抵抗の低減はもちろん、フロントタイヤとリヤタイヤ付近のリフトの発生を抑えて接地性を高め、路面に吸い付くような走りをもたらします。



1. パン工房「サンローラン」店内。デニッシュ系、ハード系、菓子パン、惣菜パンと種類豊富。ケーキ類も販売している。 2. 絹のようになめらかな食感が人気の食パン「シルクタッチ」(1斤 378円)。 3. 懐かしさからリピーターの多い「アンフライ」(あんこ、クリーム、うぐいすあん、各 129円) と、「ベトナムハムと卵のバインミー」(500円)。



## 05 | 紙のさと

三代に渡り「西ノ内和紙」を製造。1970年にこの場所に店舗を構え、奥久慈観光の立ち寄りどころとして長く親しまれている。室内装飾品、雑貨、小物等、店内で販売されている製品もすべて自家製。予約すればすき絵体験もできる。

常陸大宮市舟生 90

① 0295-57-2252

② 9:00～17:30 ③ 水曜（祝祭日の場合は翌日）、年末年始 ④ 10台

<http://www.kaminosato.com>



## 06 | 道の駅 常陸大宮 かわプラザ

地元の特産品などが豊富に揃う直売所、加工室、フードコート、公園、農園、パーベキュー施設などを備えた充実の道の駅。久慈川を見下ろす位置にあり、雄大な景色も堪能できる。イベント開催も盛ん。詳細はHPにて発信。

常陸大宮市岩崎 717-1 ① 0295-58-5038

② 直売所 9:00～18:00、レストラン 11:00～18:00 (L.O.17:30)、フードコート 10:00～18:00 (L.O.17:30) ③ 年中無休

④ 普通車 130台、EV 施設 2台ほか

<https://www.michieki-hitachiomiya.jp>

大子から国道118号を水戸方面に向かうと、左手にある白壁で民芸風の建物は、手漉き西ノ内和紙の専門店「紙のさと」。原料となる那須楮を自家栽培し、手漉きによる製紙まで全工程を一貫して手がけ、さまざまな風合いの和紙を製造販売しています。

西ノ内和紙の最大の特徴は上質な原料からできています。繊維が細く短いので、きめの細かい和紙ができ、なおかつ丈夫。特に冬にできる和紙は楮本来の美しさが生かされるそうで、全国の照明関係、建具関係の業者さんからの予約だけでいっぱいになっています。

店内には和紙製品のコーナーがあり、一般の方にはお財布やポーチなどの小物が人気。大きな1枚ものはそのままテーブルセンターに用いたり、障子や襖の一部にアクセントとして使用される方も多いそう。

「紙のさと」からさらに6キロほど水戸寄り、久慈川のほとりに建つ道の駅常陸大宮「かわプラザ」の広い店内には、地元産の生

鮮品や加工品が豊富に揃っています。地元で採れた新鮮な野菜は見慣れた定番のものだけでなく、時に旬のものや収穫量の少ないめずらしい種類なども置かれているので要チェック。夕飯の準備やお土産など、すべて事足りる充実度がうれしい道の駅です。

眺めのいいレストランやフードコートなど、お食事どころも完備。「かわプラザ」といえば、フードコートの一角にある「ジェラート&スムージー」の地元食材を使ったジェラートが大人気。「えこまのジェラート」(360円)など常時8種類が並びます。

施設の裏手には遊具が設置された広場があり、お子様連れでもゆっくりと過ごせます。爽快な景色を眺めながら、炭火でじっくり焼いた「アユの塩焼き」(通年販売1匹350円)を頬張るなんていうのも格別です。

大子町も常陸大宮も、通り過ぎるだけではもったいない。景色を眺めたり寄り道したり、クルマならではの気ままさを楽しんでいただけるドライブコースのご紹介でした！

## 帰り道には充実のお買い物タイム 素敵なお土産そろいます



1. 「紙のさと」に展示されている紙漉きの道具。様々な工程で繊維状態にした楮の皮を、箆桁(すけた)という木枠を使って均一な厚さに漉いていく。
2. 漉きあげた和紙は脱水し、一枚ずつ板に貼り付けて乾燥させる。そうして出来上がった色とりどりの西ノ内和紙。





1.「ジェラート&スムージー」のケーキ。上から「ブルーベリータルト」(400円)、「チョコレートのタルト」(300円)、「フロマージュ」(390円)。2. 御前山産柚子「多田錦」をたっぷりを使用した濃縮ジュース「柚子きれい」(1,300円)と、茹でたパスタに和えるだけで手軽に柚子ペペロンチーノができる「ゆずパスタソース」(840円)。3.「かわプラザ」の裏手には開放的なデッキ、親水広場、手ぶらで行っても楽しめるバーベキュー施設などがある。(バーベキューは2日前までの予約制) 4. お買い物しやすい広々とした直売所。 5. 駐車場も広く確保されているので、週末や祝日の混み合う日でも安心。

CAR INFO.

復活したトヨタのフラッグシップスポーツカー。ひと目でスープラと分かるボディ造形は、より複雑な曲線で美しさを増している。操作性も抜群で、弾むような加速、きびきびした走りに、街中で交差点を曲がるだけでも愉しくなる。



【撮影車両】  
 スープラ 3.0RZ  
 車両型式：8速スポーツ AT 3BA-DB42-ZRRW  
 ボディカラー：ライトニングイエロー (D06)  
 車両本体価格 ..... 7,027,778 円★  
 オプション：  
 GR フロントスポイラー (VA11) ..... 371,800 円  
 GR サイドスカート (VA21) ..... 404,800 円  
 GR リヤサイドスポイラー (VA31) ..... 188,100 円  
 GR サイドアガーニッシュ (VAG2) ..... 419,100 円  
 GR トランクスポイラー (VA61) ..... 239,800 円  
 GR ドアミラーカバー (BNUU) ..... 114,400 円  
 GR19 インチ鍛造アルミホイール 1台分 (VRJU) ..... 721,600 円  
 カメラ一体型ドライブレコーダー「DRT-H68A」(UD2X) ..... 27,500 円  
 ボディカラー：ライトニングイエロー (D06) ..... 33,000 円  
 合計価格 ..... 9,547,878 円

※その他オプション装備車。詳しくは店舗スタッフにお問い合わせください。

スープラ車両本体価格帯  
 4,990,741 円★[2.0SZ]~  
 7,027,778 円★[3.0RZ]



★車両に関する注意事項は裏表紙をご覧ください。



至 紙のさと・道の駅  
 常陸大宮かわプラザ



いばらき  
グルメ  
ファイル  
IBARAKI GOURMET FILE

[写真A]



**カフェ リビング**  
つくば市東新井 26-13-101  
☎ 029-828-5412  
🕒 11:00~14:00 (L.O.13:15)  
📅 日曜、祝日 ☎6台

**MENU**  
チキンサラダプレート【写真A手前】… 1,450円  
ローズステーキ【写真A奥】… 495円  
チキンカツサンド(テイクアウト)【写真B】900円  
(サラダ付きプレートは1,550円)  
日替わりライスランチプレート… 1,550円  
ソースカツ丼(テイクアウト)… 1,080円  
栗のホットサンド(テイクアウト)… 750円  
(サラダ付きプレートは1,450円)



[写真B]



多種の新鮮野菜をたっぷり盛り込むプレートメニューは、予想以上のボリューム感。ヘルシーでありながらお腹も十分満たしてくれます。薬局と併設ですが、スペースは完全に仕切られているカフェ。家庭的な雰囲気、客同士がすぐに知り合いなるといいます。

File:103 | つくば市 |

## カフェ リビング

「チキンサラダプレート」 1,450円

2人の薬剤師が開くカフェ  
迫力満点の大盛りサラダで、心も体も元気に！

私が推薦  
しました！



共同経営する川元由紀子さん(中央)、中島艶子さん(右)と。

推薦人：  
園村 政人 守谷松並店

テイクアウトで利用することが多いです。「チキンカツサンド」はボリューム感があり、野菜もたくさん取れるお気に入り。いつも笑顔で迎えてくれる、アットホームな雰囲気です。



「この料理を食べると元気になる」とはお客様の声。それもそのはず。提供されるメニューは、2人の薬剤師が医食同源を理念に考え抜いたものだからです。

たとえば、フレッシュハーブをはさんだサンドイッチは、ポウル一杯分はあろうかという山盛りサラダ付き。サラダの野菜は15種類ほどで、信頼する契約農家から直送される採れたてが中心。そんな野菜の甘味を自家製タマネギドレッシングが一層引き立てます。料理の味付けは、ハーブを使うなど体に優しいテイストです。

陽気な二人のファンも多く、体も心も元気になる癒しのスポットです。





[写真C]



**レストラン さんてす**  
 笠間市泉2366-1  
 ☎ 0299-45-5929  
 営業 11:00~21:30 (L.O.21:00)、ランチ11:00~15:00 (日・祝日除く) ⑤ 無休 (12月30、31日休み、臨時休業有) ⑥ 70台  
<http://www.suntesu.com/>

**MENU**  
 厚切りトンテキそばセット【写真C】 2,288円  
 (単品は400g 1,749円 / 200g 1,089円)  
 さっぱり大海老天丼 (みそ汁付) 【写真D】  
 ..... 1,199円  
 天ざる寿司セット ..... 1,639円  
 チーズ&タレハンバーグ (ライス付) 979円  
 日替わりランチ ..... 748円  
 (日・祝日除くランチタイム)



[写真D]

大ぶりの海老が豪快な「さっぱり大海老天丼」。セット(1,419円)は、ミニサイズのそばかうどんが選べる(温かい「かけ」、冷たい「つけ」を用意)。大型レストランでありながら、店主夫妻の温かい人柄がうかがえる家庭的な雰囲気のお店です。

File:104 | 笠間市 |

## レストラン さんてす

「厚切りトンテキ(400g) そばセット」 2,288円

和食から洋食まで豊富なメニューで幅広い客層に人気のレストラン

推薦人:  
 松本 圭介 石岡東大橋店

うなぎ、ステーキ、ハンバーグ、トンテキなどを食べましたが、どれもボリュームがあっておいしいです。手頃な値段で財布にやさしいのもうれしいかぎりです。



店主の奥様、本橋京子さんと。

私が推薦  
 しました!

**個** 室から宴会場まで全200席を備える、創業36年のレストラン。バリエーション豊かなメニューは、子どもから年配者まで幅広い年代に支持されています。また、慶事・法事・宴会などさまざまなシチュエーションに対応できるサービスも充実。

寿司、天ぷら、ステーキ、ハンバーグ、そば、季節限定ものなど、和・洋に富んだ料理は、契約農家から直送する野菜、長年の信頼関係で仕入れる肉や魚など吟味した食材を使い、ダシやタレに至るまですべて手づくりで徹しています。おすすめの「厚切りトンテキ」は、豚肉の下準備に宴会場まで全200席を備える、創業36年のレストラン。バリエーション豊かなメニューは、子どもから年配者まで幅広い年代に支持されています。また、慶事・法事・宴会などさまざまなシチュエーションに対応できるサービスも充実。

「店名は、サン(太陽)と、テス(仏語の丁寧語)から。明るい雰囲気と上質な料理で、お客さまに喜んでいただける店づくりに努めています」と店主の本橋伸之さん。

備に時間をかけ、絶妙な火加減で、ジュシーで軟らかな食感に焼き上げています。数種類の食材をブレンド・熟成した甘辛の特製タレが肉のうま味を引き立てています。

# 大雨・台風時における クルマの運転の注意点

## LESSON 01.

### 冠水しないために

#### 乗用車の走行可能な水深は？

一般的に走行可能とされる水深は、ドアの下端、つまりクルマの床面が水に浸からない程度となります。これ以上になると、マフラーから排気ができずエンジンが停止する可能性が高まります。まわりのクルマと比較せずに、危険だと感じたら、できるだけ走行を避けることが賢明です。



※写真はイメージです。



## LESSON 02.

### 万一冠水してしまったら

#### クルマが冠水し、車内にまで浸水してしまった場合は？



すぐにクルマを止め、慌てずにエンジンを停止させます（インストしてしまった場合は、キーをOFFに）。そのうえで避難経路を考えましょう。避難する際には、いきなり冠水路に出るのではなく、足を浸け水深を測りながら、進んできた方向におちついて歩いて戻ってください。

冠水路が濁っていると道路の状況が外からはつかみにくく、マンホールのふたが外れていても分からないこともあるので、一歩一歩、確かめながら歩くことが大切です。

## LESSON 03.

### 冠水したクルマの対処

#### 水が引いた後の対応は？

水が引いたからといって、クルマに乗り込みエンジンと掛けると破損や感電の危険があります。絶対にしては**いけません。**

販売店や整備工場またはJAF等に連絡して、クルマを引き上げてもらいましょう。自宅駐車場などですぐにクルマを動かさない場合は、バッテリーのマイナスターミナルを外しておくといでしょう。

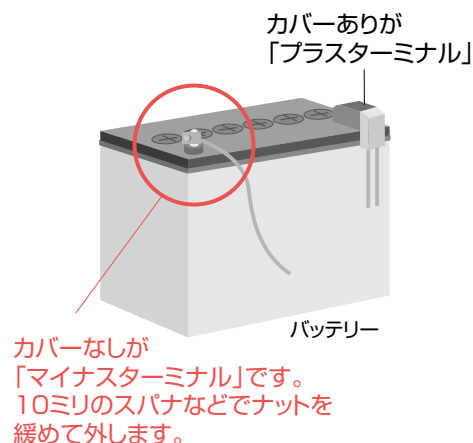

# すべての方に移動する自由を!!

## トヨタウェルキャブシリーズ



### ALPHARD

アルファード

サイドリフトアップ  
チルトシート装着車



### Esquire

エスクァイア

車いす仕様車  
(スロープタイプ)タイプI  
車いす1脚仕様



### Porte

ポルテ

助手席リフトアップシート+  
車いす用収納装置  
(電動式)Bタイプ



### PRIUS PHV

プリウスPHV

助手席回転チルトシート車



### AQUA

アクア

フレンドマチック  
取付用専用車  
タイプⅢ/タイプⅣ



### TANK

タンク

助手席リフトアップシート車  
"Bタイプ"



■車いすは装備に含まれません。 ■オプション装着車。



## 茨城トヨペット つくば西大橋店

# Welcab ウェルキャブステーション

ウェルキャブステーションでは、  
ウェルキャブ車両の常設展示や専門スタッフによる  
適切なアドバイスを行っています。  
ぜひ、茨城トヨペットつくば西大橋店にご相談ください。

1

バリアフリー  
店舗設計

2

ウェルキャブコンサルタント  
(専門スタッフ) 在籍

3

ウェルキャブ(福祉車両)の  
常設展示

「ウェルキャブ」とは、トヨタの福祉車両のこと。『Welfare (福祉)』『Well (健康)』『Welcome (温かく迎える)』と『Cabin (客室)』を掛け合わせてつくられた名称で、「すべての人に移動する自由を」をコンセプトに、身体の不自由な方はもちろん、介助する方にとっても「快適で安全」に乗れるよう、開発されたクルマです。

福祉車両の機能を体感したい、持っている車いすが干渉せずに積めるか確かめたいなど、お気軽にお声掛けください。

昭和の中心、身近かある文房具の消しゴムを彫り  
インクをつけて捺して遊ぶ「はんこ作り」が流行ったそうだ。  
立体物を簡単に作れる3Dプリンターがある時代に  
あえて手彫りの「消しゴムはんこ」の存在がキラキラしている。  
同じ原画で量産しても、一つとして同じものはないという  
絶対的なオリジナル感は、  
いつの時代も色褪せない魅力がある。

始まりは、  
子どもたちのために彫ったはんこ。  
嬉しそうな顔が  
消しゴムはんこの向こうに見えるから。

モリタアキコさん「水戸市在住」





**消しゴムはんこの魅力は  
手彫りならではの素朴な味わい。**

消しゴムはんこの作り方は、いたって簡単ですよ。まずは、えんぴつや筆ペンなどで好きなイラストの原画を描き、それをトレーシングペーパーに転写します。次にそのペーパーを消しゴムの上に乗せてこすり、写った図案の線に沿って彫っていくだけです。消しゴムを彫る道具としては、細かい部分が彫りやすいように、刃先が細いデザインナイフをメインに、あと彫刻刀なんかも使っています。シンプルなモチーフであれば15分ぐらいで彫ってしまえますし、以前に仕上げたパリのエッフェル塔のはんこは細かい線を彫っていくので数時間かかりましたね。消しゴムはんこの魅力といえば、やはり人の手で彫ったものならではの柔らかなラインがインクによって浮かび上がる場所ではないでしょうか。

「まちフェス」や「マルシェ」など地域に根ざしたイベントなどでワークショップを開いてくれませんか、というお誘いを受けて出店することがほとんどなので、季節やイベント内容に合わせてはんこのモチーフやデザインを考えたりします。また、イベントに合わせて事前に作っておいたはんこを皆さんに好きなように擦してもらって、オリジナルのハンカチ

やタオルをデザインする、なんていうワークショップも開いています。私は、図案を考えたり彫ったりして、消しゴムはんこを作っていくプロセスが楽しくてやっっているんですね。だから、出来上がったはんこにはあまり執着心がないので、私が楽しんで「ほりほり」したはんこを気に入ってくださる方がいるということはとても嬉しいです。

**作るプロセスを楽しいと感じる限り  
はんこ作りを続けていくんだと思う。**

学童保育の指導員として仕事を続けてきて約9年ほどになるのですが、私が消しゴムはんこを作るきっかけになったのは、学童と関わって2年目のときです。子どもたちに何気なく「はんこを彫ってくれない？」と頼まれたのです。当時は、子どもたちが好きなキャラクターのはんこをメインに彫っていたのですが、それが意外にも楽しく、そして子どもたちがそのはんこを嬉しそうに擦す様子を見るのが嬉しくて、いまだにはんこを彫っている私がいまいます。

それからずっと学童保育の子ども達の誕生日には好きなキャラクターと名前を彫ったはんこをプレゼントしています。今もそ



消しゴムはんこを製作する際、彫っていく時に出る消しゴムの彫りカス。それをなんとかリサイクルできないかと常々考えている。

れを続けていますから、どれだけの子どもたちにはんこを作ってきたのか、けっこう膨大な数になるはずですよ。自分の誕生日が近づくと「こんなはんこを作って欲しい」と子どもたちのリクエストがあったりするんです。一方、自分の作品としてはアルファベットをデザインしたものや海外のかわいいと感じた切手シリーズのはんこを作ったりなど、その時々で面白いと感じた新しいモチーフも増えてきました。カフェなど、お店のロゴやTシャツに擦してデザインするためのはんこも口コミで依頼をいただくこともあります。昔からものを手作りすることが好きな私にとって、もの作りは消しゴムはんこだけではないと思っています。いつまではんこを作るつもりかは自分でもわかりませんが、はんこ作りを楽しく感じている限り、そして気に入ってくれる誰かがいる限り、消しゴムを「ほりほり」していくんだと思います。

森田 明子(もりた あきこ) 美術大学で造形計画デザインを学ぶ。1年に1回から2回はバックパッカーとして海外を旅する。今までに訪れた海外は30数カ国に及ぶ。旅の目的は「日常から離れ、不便さを楽しみ、異文化に触れ、多様性を受け入れること」だという。



# 小幡山七福神をたずねて 巻

小幡山七福神

## 「布袋尊」

七福神の中でただ一人、実在した人物と言われています。

特徴としては、大きな太鼓腹に半裸で、杖と大きな布の袋を担いでいます。常に笑みを浮かべ、人を見れば物を乞う、浮浪者のような生活を送っていたと言われます。その袋の中には日常生活の道具などが入っており、施しをうけたものも全て袋の中に放り込んだときれ、また袋の中に蓄えた財宝で貧しい人々を助けたとも伝えられています。

雪の上で寝ても濡れることがなく、吉凶の占いもよくあったとされます。雨の中を濡れ草履で

走り、晴れの日には木靴で歩きまわり、また多くの子供を連れていたなどとも言われているようです。この奇妙な風体と奇行の主ですが、その生前から衆生を救う「弥勒菩薩」の化身と見られていました。また、大きな布の袋とふくよかな笑顔が大黒天と結びついた、あるいは悠々自適にして楽天的な生き方が至福の象徴として受け入れられていたようです。その福々しい容姿、容貌から福德円満の神として信仰されてきました。



**食事館 八幡太郎**  
駐車場敷地内の「八幡太郎」は、ゆったりとくつろげる食事処。美味しさとおもてなしの心でお出迎え。東茨城郡茨城町小幡 702  
①029-292-1600

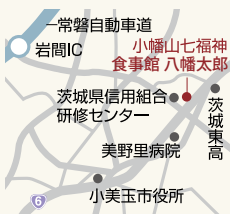

一言主神社  
常総市大塚戸町875  
①0297-27-0659



その迫力あるからくり芸を一目見ようと遠方から最大規模の骨董市を開催しています。

常磐道谷和原ICより車で15分のところにある「一言主神社」は、常総市を代表する神社です。立ち並ぶケヤキの大き木が境内に柔らかな影を落とし、心静まるような空間が広がっています。809年創建と伝えられ、言行一致の神様として知られる一言主大神が祀られています。一言の願い事でも、おろそかにせず叶えて下さると、多くの参拝者が訪れています。大祭は毎年9月13日に行われ、関東一円から10万人ほどの信者が集まります。大祭にあわせて行われる奉祝祭では、「獅子舞」「からかさ万灯」「大塚戸の綱火」が催されます。中でも有名なのは、無形文化財の「大塚戸の綱火」です。あやつり人形と仕掛花火による郷土芸能で、空中に張り巡らした綱で花火のついた人形を操作して芝居を演じます。

常磐道谷和原ICより車で15分のところにある「一言主神社」は、常総市を代表する神社です。立ち並ぶケヤキの大き木が境内に柔らかな影を落とし、心静まるような空間が広がっています。

## 五十一 一言主神社 言行一致の神様「一言主大神」 古の風情に思いを馳せて

茨城観光百選

常総市

## Service Network

<p><b>笠松運動公園店</b> ひたちなか市佐和2335-7 TEL.029-285-4111</p>	<p><b>大宮バイパス店</b> 常陸大宮市泉517-6 TEL.0295-52-1171</p>	<p><b>大子バイパス店</b> 久慈郡大子町池田1312-2 TEL.0295-72-5671</p>	<p><b>日立森山店</b> 日立市森山町5-1-8 TEL.0294-52-6306</p>	<p><b>日立田房店</b> 日立市田房町4-36-1 TEL.0294-42-9611</p>	<p><b>大津港店</b> 北茨城市関南町網下339-1 TEL.0293-46-5551</p>
<p><b>つくば東大通り店</b> つくば市妻木745-2 TEL.029-852-3234</p>	<p><b>土浦荒川沖店</b> 土浦市荒川沖471-1 TEL.029-842-1234</p>	<p><b>土浦並木店</b> 土浦市上坂田1468 TEL.029-862-3111</p>	<p><b>アートタワー水戸店</b> 水戸市泉町2-4-1 TEL.029-226-9311</p>	<p><b>水戸千波店</b> 水戸市千波町2028-1 TEL.029-241-1121</p>	<p><b>ひたちなか昭和通り店</b> ひたちなか市中根888-1 TEL.029-272-5671</p>
<p><b>笠間大鳥居店</b> 笠間市飯倉100-1 TEL.0296-74-4511</p>	<p><b>竜ヶ崎出し山店</b> 龍ヶ崎市野原79 TEL.0297-62-7631</p>	<p><b>牛久南店</b> 牛久市牛久町822 TEL.029-873-3936</p>	<p><b>ひたち野うしく店</b> 水戸市ひたち野東1-24-4 TEL.029-871-4361</p>	<p><b>つくば学園の森店</b> つくば市学園の森3-7-1 TEL.029-856-7211</p> <p><b>GRガレージつくば</b> つくば市学園の森3-2 TEL.029-859-5586</p>	<p><b>つくば西大橋店</b> つくば市西大橋648-3 TEL.029-858-2850</p>

# さんさん

「さんさん」には、<sup>さんさん</sup> 燦々と輝く太陽の下で楽しむドライブのように、いつも明るく快適なカーライフを送ってほしいという想いが込められています。休日(=日曜日、英語で[SUNDAY])のドライブを楽しくしてくれる情報誌を目指していきます。

## ◎応募方法

本誌付のはがき(切手不要)、または、官製はがきにて、住所・氏名・生年月日・電話番号・職業・アンケートへのご回答(下記)・ご希望のプレゼントをご明記の上、ご応募ください。

## ◎アンケート内容

- ①本誌へのご感想・ご意見
- ②「快適ドライブレポート」で取り上げてほしいスポットや地域
- ③本誌のお気に入り誌面・コーナー
- ④茨城トヨペット取扱い新車カタログ希望
- ⑤茨城トヨペットへのご要望

## ◎応募締切

2020年3月31日消印有効

## ◎あて先は

〒310-0851  
水戸市千波町2028-1  
茨城トヨペット 営業支援部  
「さんさん」編集部

当選の発表は、抽選の上、プレゼントの発送をもって代えさせていただきます。

ご応募された方の個人情報は、プライバシー保護を遵守し、収集させていただきます。お客様情報は、お客様との取引上での責任を果たすこと以外では使用しません。  
なお、賞品発送などの都合上、プレゼント当選者のご連絡先は賞品提供元へ報告させていただく場合がございますので、予めご了承ください。

# PRESENT

プレゼントのお知らせ

本誌「さんさん」では、毎回読者の皆様へ豪華プレゼントをご用意しております。折込ハガキの必要事項(アンケートを含む)をご記入の上、お気軽にご応募ください。(切手不要)

### 道の駅 常陸大宮 かわプラザ [P.6] 柚子ジュースと柚子ドレッシング

3名様



御前山産の香り高い完熟柚子「多田錦」の果汁を濃縮したジュース「柚子きれい」と、ガーリックの風味が食欲をそそる「ゆずパスタソース」とセットで。

### 咲くカフェ [P.5] 2,000円分グルメチケット

3名様



ランチ、アフタヌーンティー、夜はしっとり大人のディナー、どの時間帯も素敵な「咲くカフェ」の種類の豊富なメニューをお楽しみいただけます。

### パン工房 サンローラン [P.5] 1,000円分グルメチケット

6名様



大子駅前のサンローランは朝7時開店。次々に焼きあがるパンや、おいしいお米を使ったおにぎりをどうぞ。

### 紙のさと [P.6] 読書セット

3名様



西ノ内和紙のやさしい風合いが手になじむ読書セット(内容は銀鏡ケース、しおり、ブックカバー3枚)。

### カフェ リビング [P.8] 2,000円分グルメチケット

3名様



茨城トヨペットスタッフいちおしの味をあなたに! グルメチケット2,000円分を3名様にプレゼントします。

### レストラン さんてす [P.9] 2,000円分グルメチケット

3名様



茨城トヨペットスタッフいちおしの味をあなたに! グルメチケット2,000円分を3名様にプレゼントします。

★掲載されている情報は、2019年12月1日時点のもので、取材先の都合等により、料金等が変更になる場合がございます。予めご了承ください。

<b>江戸崎店</b> 稲敷市江戸崎甲2561-1 TEL.029-892-5671	<b>潮来店</b> 潮来市上戸304-1 TEL.0299-64-6010	<b>神栖知手店</b> 神栖市知手3106-19 TEL.0299-95-1121	<b>神栖店</b> 神栖市堀割 3-3-8 TEL.0299-92-5420	<b>小川野田店</b> 小美玉市川戸1353 TEL.0299-58-2831	<b>石岡東大橋店</b> 石岡市石岡2930 TEL.0299-23-2291
<b>坂東店</b> 坂東市辻田1402-73 TEL.0297-36-0567	<b>常総中妻店</b> 常総市中妻町248 TEL.0297-22-2111	<b>常総石下店</b> 常総市新石下1648-1 TEL.0297-42-0567	<b>下妻店</b> 下妻市田下661 TEL.0296-43-3706	<b>古河東牛谷店</b> 古河市東牛谷492-5 TEL.0280-98-0500	<b>筑西神分店</b> 筑西市神分393-1 TEL.0296-24-5311
<b>U-Carセンター 下妻店</b> 下妻市高道祖1423-1 TEL.0296-45-1566	<b>U-Carセンター 6号みどり店</b> 小美玉市西郷地1531-7 TEL.0299-48-2070	<b>U-Carセンター 6号水戸店</b> 東茨城郡茨城町長岡4255-3 TEL.029-292-7221	<b>U-Carセンター 土浦高津店</b> 土浦市上高津726-3 TEL.029-823-6116	<b>守谷松並店</b> 守谷市松並2000-42 TEL.0297-46-3511	<b>6号取手店</b> 取手市井野台4-1-1 TEL.0297-24-8111

豊富なラインナップの茨城トヨペットで  
"あなたにピッタリ"が必ず見つかる!



★茨城トヨペット全店で試乗できます。  
★一部店舗で試乗できます。お電話にてご確認ください。

H: ハイブリッド車 G: ガソリン車 PHV: プラグインハイブリッド車 FCV: 燃料電池車 D: ディーゼル車

※ボディカラー、グレードなどは店舗により異なります。また、都合により試乗車をご用意できない場合がございます。お近くの茨城トヨペットにお電話にてご確認ください。

★車両に関する注意事項 ■表示価格は全て消費税込みの価格です。 ■価格はパンク修理キットまたはスペアタイヤ(応急用)、タイヤ交換用工具付の価格です。スペアタイヤ(応急用)を選択された場合は、有料オプションとなる場合がございます。車種・グレードによって異なりますので、詳しくは店頭スタッフまでお問い合わせください。 ■価格には保険料・税金(消費税を除く)・自動車リサイクル料金・その他登録等に伴う費用等は含まれておりません。 ■ボディカラーおよび内装色は撮影、印刷インキの関係で実際の色とは異なって見えることがあります。 ※掲載されている写真や仕様等については予告なく変更する場合がございます。価格帯、その他詳細については店舗スタッフまたは茨城トヨペットのホームページをご覧ください。(2019年12月15日現在)



本社 水戸市千波町2028-1 TEL.029-241-1111(代)  
お客様相談  
フリーダイヤル 0120-309567  
受付時間 / AM9:30~PM5:30(土・日・祝日は~PM6:00)  
※この番号は本社(水戸)に通じます。車検・整備等はお店にお電話ください。  
※弊社は月曜定休日を基本としておりますが、不規則でお休みを頂く場合も  
ございます。定休日の詳細はホームページをご覧ください。  
<https://www.ibaraki-toyopet.co.jp/>



「さんさん」バックナンバーは  
ホームページでご覧いただけます!



SNSも更新中!  
「茨城トヨペット」で検索