

クルマと一緒に楽しく暮らし

ご自由にお持ちください。

さんさん

vol.49

2018 WINTER
Ibaraki Toyopet Magazine
S U N - S U N

Drive report in Toride/Tsukubamirai

ふだんをアゲるシエントで
ワクワク☆ドキドキ
非日常へワープ!



取手・つくばみらい

ふだんをアゲるシエンタで ワクワク☆どきどき 非日常へワープ！

きりりと澄んだ冬の空。降りそそぐ日差しがまぶしくて、いつもよりちょっと早起き。デザインと乗り心地、どちらで選んでも間違いないシエンタに、新しく登場した2列シートの「FUNBASE」で、さあアクティブにいきましょう！

「小貝川リバーサイドパーク」は河川敷にある広々とした公園。川のすぐ近くまでクルマでアプローチできるので、シエンタをキャンプベースに設置です。朝もやのなか川辺を散歩したり、熱々のコーヒーをいれたり。護岸の一部がスロープになっているので水遊びに最適ですし、BBQも許可されているので（地面に直火はNG）、気軽にアウトドアが楽しめます。

パークから直線距離で1kmほど下流、ユニークな建造物は「県南総合防災セン



Reporter

左から
テルユキさん、チヒロさん、
ヒロキさん





1. 県南総合防災センター屋上より小貝川を望む。土手の道に沿ってフラワーカナル（花の運河）があり、季節には美しく彩られる。 2. 県南総合防災センターの展示スペース。水防の意識を高めよう。 3. 個性的なフォルムで、半分大地と一体化しているようなセンター外観。人気の建築家の作品とあって、遠くから建築を学ぶ人の見学もあるという。

CAR INFO.

2列シート仕様なら、広々ラゲージスペースで自転車などの大きな荷物もラクラク積載。低床設計だからお子様の乗り降りや荷物の出し入れにも so good !

四季折々の花と緑に憩う 水辺の遊歩道



02 | 県南総合防災センター

茨城県南西の8市町の総合的な防災拠点。災害時は救援物資の供給活動拠点、広域避難所として機能。平常時には防災についての学習や住民のレクリエーションの場として活用されている。

取手市くさき栢木 103 ①0297-83-2776
 ②9:00～17:00(最終入館16:30まで)
 ③火曜日(祝日の場合翌日休)、年末年始(12/29～1/3) ④11台



01 | 小貝川リバーサイドパーク

野球場と体育館を備えた藤代スポーツセンターの裏手にある都市公園。場所のみの提供につき、BBQ用品等は持参の上、使用した炭や食材などのゴミは必ず持ち帰り。

取手市中内
 ①0297-74-2141(取手市水とみどりの課)
 ②9:00～17:00 ③なし ④あり
<https://www.city.toride.ibaraki.jp/mizutomidori/shisetsu/005.html>

「ター」。過去幾度も水害に遭っているこの地域の水防対策拠点で、避難場所にもなっています。万一に備えて1階の備蓄庫には水や食料、防災機材等が納められ、ヘリポートの土台部分や周辺地面の下には割栗石や鋼矢板が埋められています。有事の際には掘り出して災害対策に利用されるのです。このセンターは現在建築が進められている新国立競技場をデザインした隈研吾氏による設計。2階には展示ホールがあり、建物内部も観覧できます。

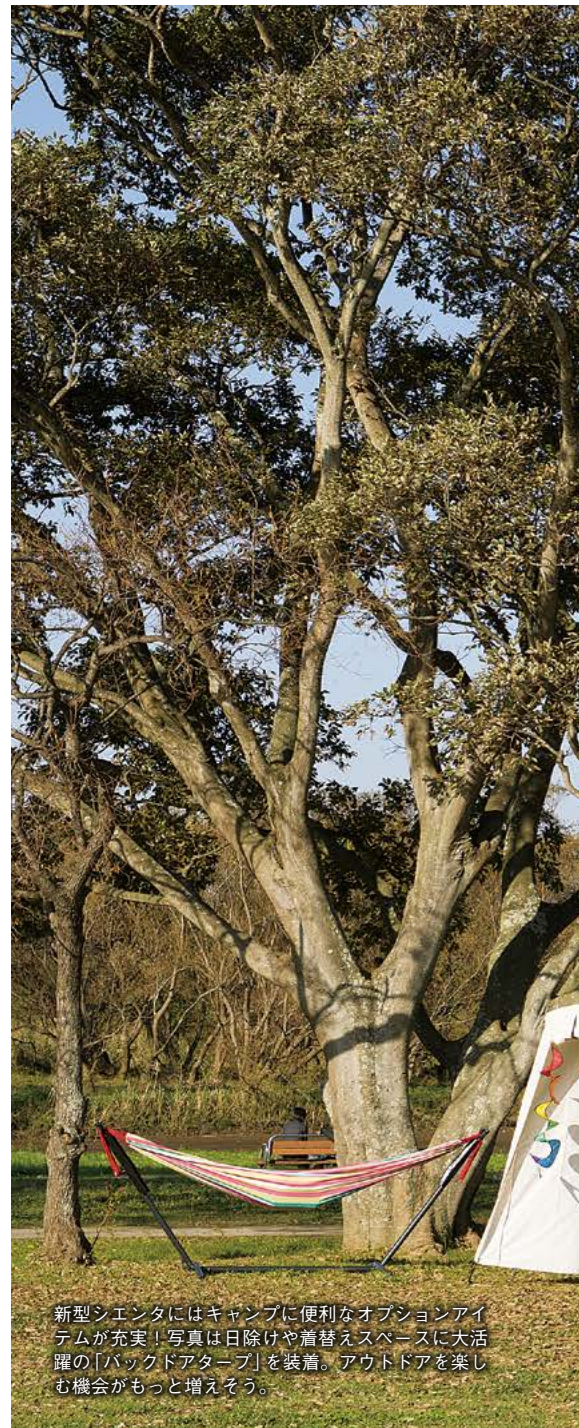

新型シエンタにはキャンプに便利なオプションアイテムが充実！写真は日除けや着替えスペースに大活躍の「バックドアタープ」を装着。アウトドアを楽しむ機会がもっと増えそう。



03 | 小貝川ポニー牧場

心身ともに健全な子どもの成長に自然体験の果たす役割は大きい。乗馬、川遊び、MTBなど、様々なプログラムを組み合わせることも可能。幼稚園、保育園、小・中学校等の団体利用も受け付けている。

取手市桐木 49
 ① 0297-71-6520
 ② 9:00～17:00 ③ 火曜 ④ 10台
<https://www.kokaigawa-pony.com>

この辺りの川沿いは市民有志が手がけるフラワーカナルという花の道。春はポピー、秋はコスモスが鮮やかです。見晴らしのいい遊歩道に、時おり人を乗せた馬の姿が見られます。「小貝川ポニー牧場」の引き馬体験です。ポニーとはいえ、一段と高い馬上からの景色は格別。賢く優しい馬とのふれあいは心にひびく体験です。

「小貝川ポニー牧場」では乗馬教室やポニー教室など、馬をパートナーにしたさまざまなアクティビティ「馬のプログラム」のほか、川遊びやカヤックスクールなどの「川のプログラム」も充実。生き物や自然に親しむ貴重な機会を、安全に導いてくれる施設です。乗せてもらっていただけなのに、乗馬しているような筋肉つかうんですね。ほどよく空いたお腹には、体にやさしい食事がいいな。

ということで訪れたのは、季節野菜のこはんやさん「テンサン」。地元農家のおいしいお米と育ちのいい野菜をふんだんに使用しています。野菜の水分だけで作る無水調



04 | テンサン

茨城に移住して野菜のおいしさに開眼。志の高い農家とご縁から、上質な野菜を仕入れて料理に生かしている。その日採れたものが旬。使用する材料は季節と仕入れによって日々変化している。

取手市寺田 1570
 ① 090-9363-7346
 ② 11:00～15:00、18:00～20:00（夜は完全予約制、営業時間は応相談）
 ③ 火曜、祝日の月曜 ④ 6台
<https://www.facebook.com/tensantoride/>



05 | こなのか

常時 25種類ほどの定番商品と季節変わりを用意。粉も卵も新鮮なうちに使い切ることを目指して計画的に仕入れ、素材の持ち味を生かすことを心がけている。上質なお菓子で日常に小さな幸せを。

取手市白山 3-2-1
 ① 0297-84-6401
 ② 平日 10:00～18:00、土曜・祝日 9:30～18:00 ③ 日曜、月曜（祝日の場合も休）
 ④ 2台（店舗裏）
<https://www.facebook.com/conanoka/>



1. ポニーは特定の品種のことでなく、首の付け根までの高さが 147cm 以下の馬の総称。乗ってみると結構な高さ。 2. 放牧中のポニー達。日差しを浴びてのんびり。 3. でも背中に鞍を乗せられた途端、気分はお仕事モード。引き馬体験はショートコース（公園一周 200 円）、ロングコース（土手沿い一周 1,000 円）とうれしい料金設定。ただし馬の体調や予約状況により開催できない場合あり。予約が確実。

CAR
INFO.

細い路地や狭い駐車場などの緊張する場面でも、小回りの効くシエンタなら安心。フロントピラーのスリム化とドアミラーの取り付け位置を工夫することで、優れた斜め前方視界を確保しました。ワイドビューで運転もラクラク。

いくつになっても
胸が高鳴ることをしよう



1. 桐ダンスをイスに、古材の杉板をテーブルに、ベッドの天板を黒板にリメイクしたりと、古いものをセンスよくまとめたインテリア。 2. なぜメニューにほうとうが?なぜなら店主は山梨出身だから。自家製ニンニク味噌で味変が楽しい「甲州のかぼちゃほうとう」(1,080円)。 3. 奥「季節野菜のチキンカレー」(850円)、手前「焼きチーズカレエグラタン風」(900円)。

理の「カレー(700円)」や、1枚にフルーツトマト30個分のトマトソースを使用した「ミニピッツァ(780円)」など、みずみずしい野菜のkokoroと旨味を最大の調味料としている点が特徴。近所のおじちゃん達のリクエストから「煮干し麺(880円)」や「ほうとう(1,080円)」などもあります。大きな古民家の店内は、和のテイストと店主の趣味が融合されて見所満載です。こたわりのお店をもう一軒。豊富な種類がぎゅっと詰まった可愛いお店「こなか」。焼き菓子の基本の材料は粉とバターと卵とお砂糖の4つだけなので、マフィンやクッキー、パウンドケーキなど、それぞれの味の違いを出すのが難しいそう。でも、小さなことをたいせつに積み重ねて作るピュアな味わいは、他とはちよつと違います。たとえば型外れをよくするためのスプレータイプのオイルなど、業務用の便利グッズがいろいろありますが、それさえも雑味になると判断し、一つ一つの型に手作業でバターを塗って、粉をはたいて、それが「こなか」のやり方。白山小学校のすぐ目の前にあり、品質と味に厳しいママ世代にも大人気です。



1. 手前の皿左から「さつまいもと黒ごまのマフィン(季節限定)」(230円)、「スノーボールクッキー5個入」(250円)、全粒粉のスコーン(120円)。 2. 豊富な品揃えがうれしい。 3. 小学生のお客さまも多いのでバラ売りも用意。おこづかいを握りしめてきて、ここでお茶をしていく小さな常連さんも。

18世紀後半にこの地に生まれ育ち、後に樺太など北方で活躍した探検家で測量家の間宮林蔵。少年時代に小貝川にある岡堰おかのきの堰止め工事で良い方法を提案するなど、神童と呼ばれて育ちました。つくばみらい市の「間宮林蔵記念館」にて、その偉業の足跡をぜひご覧ください。

「ワープステーション江戸」は、戦国・江戸時代から近代にかけての建造物や町並みを表現したロケセットが組まれた、映画やドラマを撮影する施設です。「永遠の0」や「銀魂」、NHKの大河ドラマなど、数々の作品がここで撮られているので、太鼓橋やお堀の風景など、知らぬ間に目に入っているかもしれませんね。

今後、大正から昭和初期の和洋折衷の世界観を彷彿とさせる新エリアも公開予定。多くの建造物は実際に人が住める建築基準を満たしており、職人さんが腕によりをかけたエイジングによって、リアルに作り込まれています。本当の街角にいるような臨場感たっぷり。来年の大河ドラマ「いだてん」も、ここを本拠地として撮影していきます。あくまでも撮影のための施設につき、撮影中は見学エリアが規制されることもありますのでご了承ください。

みらいと名のつく町で
昔の日本に思いをはせる

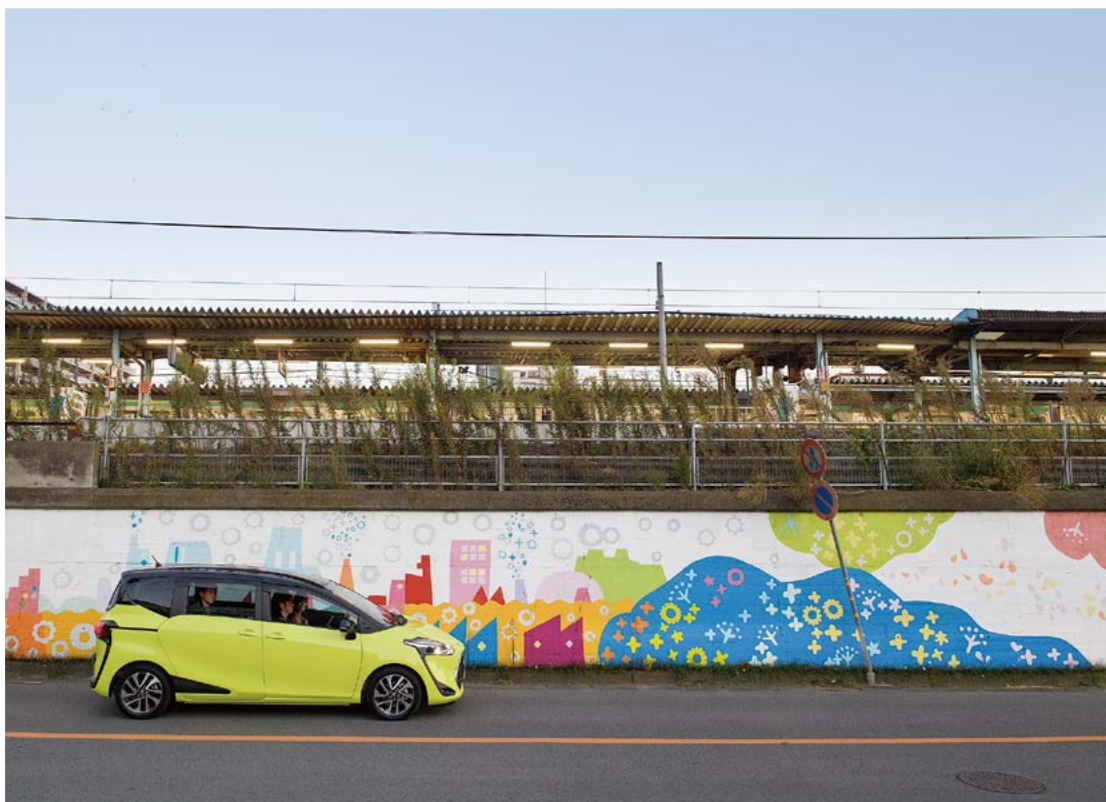

町中のいたる所にアート作品が見られる取手市内。駅の外構もポップなイラストに彩られている。



07 | ワープステーション江戸

時代劇のセットが建ち並ぶ国内でも有数の野外型ロケ施設。娯楽・遊戯施設・飲食施設等は設けられていない。場内での写真やビデオ等（映像全般）の撮影禁止。ペット同伴の入場不可。

つくばみらい市南太田 1176
 ① 0297-47-6000 ② 9:30～16:00 (最終受付 15:30) ③ 大人 (高校生以上) 400 円、
 小人 (中学生以下) 200 円 ④ 月曜 (祝日の場合翌日休) ⑤ 50 台
<http://www.warpstationedo.com>



06 | 間宮林蔵記念館

間宮林蔵は伊能忠敬らに測量を学び、蝦夷 (北海道)・樺太・千島を測量・調査。間宮海峡を発見し樺太が島であることを実証した。館内の展示は林蔵に関するものや、彼の生きた時代背景などで構成されている。

つくばみらい市上平柳 64-6
 ① 0297-58-7701 ② 9:00～16:30
 ③ 大人 100 円、高校生・67～74 歳 50 円、
 中学生以下・75 歳以上・障がいをお持ちの方
 無料、団体 (15 名以上) 50 円 ④ 月曜 (祝日の場合翌日休)、年末年始 ⑤ 35 台
<http://mirai-kankou.com/history/58>

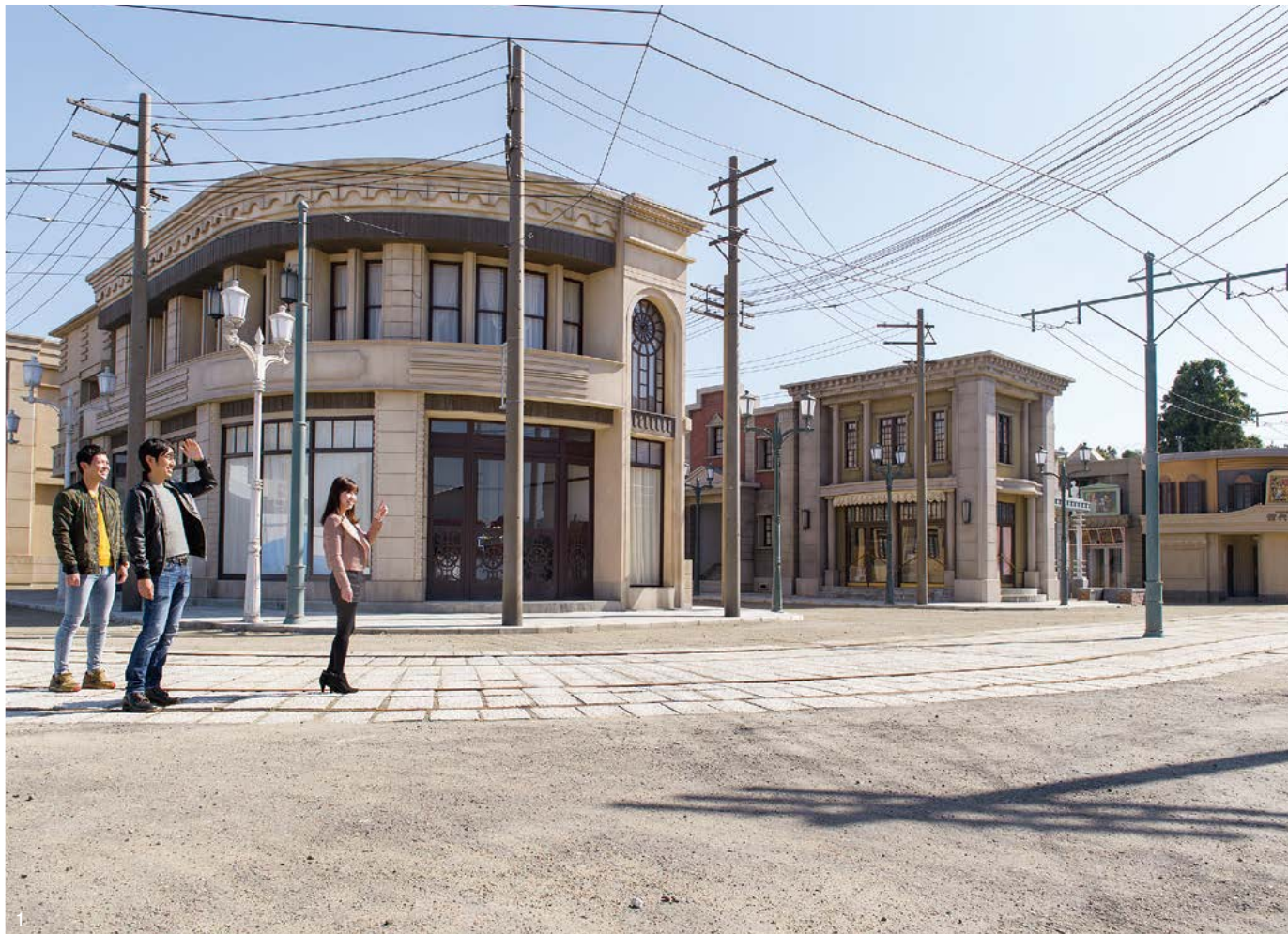

1.近代の日本に現れたハイカラなビルディング。石畳の上は実際に路面電車を走らせることができる。 2.ロケセットにありがちなハリボテではなく、建築基準法に則った重厚な造り。 3.郷愁を誘う古き良き時代の商店街。銅吹き葺の雨樋や建具など細部まで忠実に再現するため、当時の技術を持つ職人を探して作り込んである。4.映画やドラマでよく見かけるお濠のある江戸の風景。

CAR INFO.

1列目と2列目間、運転席と助手席間など、車内での移動のしやすさに配慮。室内高1,280mmの開放感と、シートの膝周りには十分なスペースを確保し、すべての席にゆとりある空間を目指しました。スタイルで選んでも快適性で選んでも、やっぱりシエンタ！

◎今回の取材車



【撮影車両】
 2WD シエンタ 1.5FUNBASE G (5人乗り)
 車両型式：Super CVT-i DBA-NSP170G-MNXQB
 ボディカラー：ブラックマイカ×エアージェロ
 車両本体価格 1,980,720 円★
 オプション：
 ブラックマイカ(209)×エアージェロ(5B6) [2SH] 54,000 円
 195/50R16タイヤ&16×6Jアルミホイール(10D) 82,080 円
 パノラミックビュー対応ナビレディパッケージ(38C) 57,240 円
 インテリジェントクリアランスソナー (47B) 28,080 円
 LEDランプパッケージ+Toyota Safety Sense (30G) 116,640 円
 MODELLISTA パッドアタープ(WB53) 30,240 円
 MODELLISTA ロッドホルダー (WB81) 46,440 円
 合計価格 2,395,440 円

シエンタ車両本体価格帯
 1,776,600 円★ [2WD 1.5FUNBASE X(ガソリン車)] ~
 2,532,600 円★ [2WD 1.5G Cuero (ハイブリッド車)]

★車両に関する注意事項は裏表紙をご覧ください。





いばらき
グルメ
ファイル
IBARAKI GOURMET FILE

[写真A]



北茨食堂 よっこらしょっ
北茨城市磯原町磯原 2547-3
☎ 0293-43-6496
🕒 11:00~22:00 (LO.21:30)
📞 不定休 📍70台

MENU

- ロースからし焼き定食【写真A】 …… 876円
- 海鮮チヂミ【写真B】 …… 824円
- 伝説の生姜焼き定食 …… 865円
- 焼肉定食 …… 780円
- スタミナもりもり丼 …… 865円



[写真B]

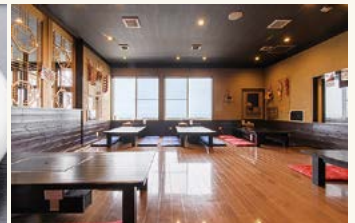

外はカリッと、中はモチッとした食感で、厚みのある「海鮮チヂミ」。ビールなどお酒との相性もいい。テーブル席、座敷、40人収容の宴会場を配する店内は、幅広く利用できます。併設した店舗では、「かんらくや」の濃厚でクリーミーなチーズケーキを販売。

File:95 | 北茨城市 |

きたいば
北茨食堂 よっこらしょっ

「ロースからし焼き定食」876円

目の前に広がる海を眺めながら
韓国秘伝のタレでうま味引き立つ肉料理を堪能

私が推薦
しました!



店主の村田源柱さん(中央)、スタッフと。

推薦人:
赤津 典夫 大津港店

肉好きにはたまらないお店です。どの料理も肉のジューシーなうまみがあり、ボリューム満点なのに、財布にやさしい料金はうれしいかぎりです。何度も足を運びたいくらいのお気に入りの1軒です。



天心記念五浦美術館に近く、国道6号線沿いにある肉料理が評判の店。店内に入ると、窓越しに見える太平洋の大海原に目を奪われます。海側のカウンター席に座れば、海を眺めながらゆったりとした気分を食事を楽しめます。

お店のコンセプトは、「肉好きの、肉好きによる、肉好きのための肉料理」。肉を知り尽くしたオーナーの村田源柱さんがプロデュースする肉尽くしの料理が並びます。看板料理は、たっぷりのキャベツの上に、絶妙な焼き加減で軟らかな口当たり仕上げた豚肉をのせた「ロースからし焼き定食」。決め手は、肉に絡め

た村田さんの祖母直伝のタレ。韓国本場の味をベースに日本人の好みに合わせたオリジナルで、肉の旨味を引き出しています。一度食べたなら、8割のお客様がリピーターになるという人気メニュー。

店名の「よっこらしょっ」は、祖母が頑張る時によく口にしたという言葉から。「店の料理を食べてみんな元気になってもらえたら」という村田さんの思いが込められています。スタミナ満点の料理は、がんばる力を与えてくれるのです。



【写真C】



支那そば やそじ
 筑西市乙822-3
 ①なし
 ②月曜～金曜 11:00～14:00/17:00～20:00、土曜 11:00～20:00
 ③日曜・祝日・第2・4水曜 ④5台

MENU
 特製支那そば【写真C手前】……………950円
 支那そば(醤油・塩)……………600円
 生姜らぁ麺(醤油・塩)【写真D】……………650円
 背脂らぁ麺(醤油・塩)……………700円
 スタニクませそば……………850円
 焼き餃子6個入【写真C奥】……………500円



【写真D】

明るく清潔な店内には、カウンター席のほか下館駅が見える窓の付いた小上がりもあります。トッピングがすべて乗る特製支那そば【写真C手前】は、ボリュームたっぷり。生姜らぁ麺【写真D】は、生姜好きなお店ならではのメニュー。生姜の風味を異なる形で三度味わえる爽やかな逸品です。

File:96 | 筑西市 |

支那そば やそじ

「特製支那そば」950円

女性店主ならではの丁寧な仕事と
 細やかな気配りがうれしいラーメン店。

推薦人：
 細谷 太一 筑西神分店

今は「支那そば」にはまっています。ラーメンの味はもちろん、食後にセルフでかき水やお茶をテイクアウトできるという、女性店主ならではの心配りも魅力。スタッフ全員美人そろいでおいしさも倍増です！



スタッフのお二人と。

2018年6月に下館駅前にオープンしたラーメン店です。「男性はもちろん、女性も仕事帰りや学校帰りに一人で食べに来てくれるんです。それがうれしいですね」と話すのが、女性店主の山中さん。気配りの行き届いた清潔な店内と、奇をてらわない、丁寧でしっかりした味づくりが老若男女を惹きつけます。

「スープは、鶏ガラと豚骨と昆布でとったオーソドックスな味です。それが大人の人には懐かしくて、逆に若い人たちには新鮮みたいですね」

基本メニューは、「支那そば」「背脂らぁ麺」「生姜らぁ麺」の3種類。醤油味と塩味、細麺と中太麺が選べ、さ

私が推薦しました！

らにお好みで、下館ラーメンならではの鶏皮(炙って使用)や鶏ちゃあしゅう、わんたん(生姜の利いた餡がたっぷりの逸品)、味玉、メンマ、白髪ねぎをトッピングできます。

店名は、「80年続く店に。そして、80歳まで厨房に立てるように」との想いから。目指すのは、以前この場所ので長くラーメン店を営んでいた今は亡き女性店主の姿。「いつかあんなふうに記憶に残る味を」と目を輝かせる、若き女性店主のつくる一杯をぜひ味わってみませんか。

タイヤの冬支度

冬になると積雪や凍結で、いつも通りの道路とは状況が変わってきます。
特に早朝出勤時の道路は凍結する可能性が高く注意が必要です。
安全に安心して運転するためにも
タイヤの冬対策をしっかりしていきましょう。



LESSON 01.

スタッドレスタイヤの 特徴

スタッドレスタイヤは、雪道などでのタイヤすべりの原因となる「水の膜」を効果的に取り除くため、主に「つかむ」、「密着する」、「ひっかく」の3つの働きによって、クルマの走行性能を高めます。雪道だけでなく凍結路での安定走行も求められています。

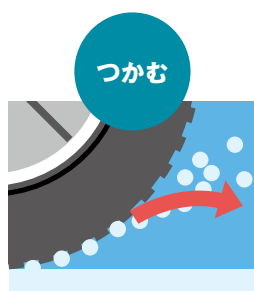

タイヤの溝が雪をつかんでかきだす時の抵抗によって、前に進んだり、止まったりできます。



低温でも硬くならず柔軟性を保持することで、路面と多く接触することができます。



タイヤの接地面にある多くの切り込みがスキー板のエッジのような役割をしています。

LESSON 02.

残り溝を定期的に点検し、 『使用限度』の確認しよう

スタッドレスタイヤには、冬用タイヤの使用限度を示す『プラットホーム』という目印があります。新品タイヤの溝の深さがちょうど50%摩耗したことを示す段差です。『プラットホーム』が露出すると、雪上での性能が著しく低下し、冬用タイヤとしての効力を失います。安全に走行いただくためにも、『プラットホーム』が顔を出したら、早めに交換されることをおすすめいたします。

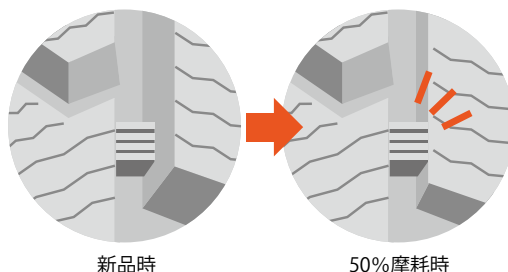

新品時

50%摩耗時

ワンポイント

プラットホームは タイヤの どこにあるの？

プラットホームはタイヤのサイドに90度間隔で矢印が4箇所設けられており、矢印をタイヤの溝へたどるとあるのがプラットホームです。

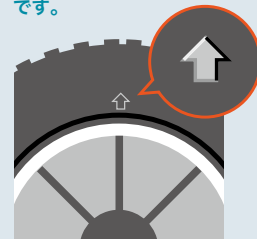

LESSON 03.

油断できない雪道走行

スタッドレスタイヤを装着しているから大丈夫！では、ありません。雪道走行をするにあたり、急な動作をしないよう心掛けることが重要です。時間に余裕を持った行動をするよう心がけましょう。



雪道走行での 心がけ4か条

- 急発進は避け、タイヤを空転させないようにゆっくりと
- ブレーキは早めに、急ブレーキは避け、エンジンブレーキを上手に
- ブレーキは1度に踏み込まず、やわらかく
- 急ハンドルは避け、スムーズなハンドリング操作を

すべての方に移動する自由を!!

トヨタウェルキャブシリーズ



ALPHARD

アルファード

サイドリフトアップ
チルトシート装着車



Esquire

エスクァイア

車いす仕様車
(スロープタイプ)タイプI
車いす1脚仕様



Porte

ポルテ

助手席リフトアップシート+
車いす用収納装置
(電動式)Bタイプ



PRIUS PHV

プリウスPHV

助手席回転チルトシート車



AQUA

アクア

フレンドマチック
取付用専用車
タイプⅢ/タイプⅣ



TANK

タンク

助手席リフトアップシート車
"Bタイプ"



■車いすは装備に含まれません。 ■オプション装着車。



茨城トヨペット つくば西大橋店

Welcab ウェルキャブステーション

ウェルキャブステーションでは、
ウェルキャブ車両の常設展示や専門スタッフによる
適切なアドバイスを行っています。
ぜひ、茨城トヨペットつくば西大橋店にご相談ください。

1

バリアフリー
店舗設計

2

ウェルキャブコンサルタント
(専門スタッフ) 在籍

3

ウェルキャブ(福祉車両)の
常設展示

「ウェルキャブ」とは、トヨタの福祉車両のこと。『Welfare (福祉)』『Well (健康)』『Welcome (温かく迎える)』と『Cabin (客室)』を掛け合わせてつくられた名称で、「すべての人に移動する自由を」をコンセプトに、身体の不自由な方はもちろん、介助する方にとっても「快適で安全」に乗れるよう、開発されたクルマです。

福祉車両の機能を体感したい、持っている車いすが干渉せずに積めるか確かめたいなど、お気軽にお声掛けください。

チーズは、
その土地の風土や文化を知る
きっかけを与えてくれる。

小林 裕美さん「水戸市在住」

農林水産省によると、昨年（2017年）のチーズ消費量は
33万8,344トンで、前年度から5・3%も増加したという。
3年連続で過去最高を更新し続ける日本のチーズ人気。
健康志向に加え、自宅でお酒を楽しむ「家飲み」の増加も
後押ししているのか、スーパーやデパ地下の
チーズコーナーに並ぶ種類も豊富になってきたようだ。
チーズのこと、もっと知ってみたい。



**チーズは、栄養価が凝縮された
バランスのいい機能性食品。**

世界中の人々に親しまれているチーズですが、その歴史は四千年とも言われ、世界で最も古い加工食品と言ってもいいと思います。種類も多く、世界中には1,000種類以上のナチュラルチーズがあるんですよ。チーズは牛乳を原材料に作られるのは誰もがご存知だと思いますが、牛の乳だけでなく、ヒツジやヤギ、水牛、それからこれはあまり知られていないかもしれませんが、ラクダの乳を使ったチーズもあるんです。ですから原材料や製法の違いはもちろん、地域の環境や気候風土によって形状も風味や味わいもまったく違ってくる。それもチーズの特徴であり魅力だと思います。

また、チーズは栄養価の高い食品として知られていますね。たとえば牛乳で作ったチーズには牛乳の栄養が濃縮されています。60gのベビーチーズひとつ食べれば、牛乳600ccを飲んだのと同じくらいの栄養価を摂ることができます。つまり、少量でカルシウムが摂取できるということです。牛乳を飲むとお腹の調子を崩すという乳糖不耐症の方でもチーズなら大丈夫なので、お腹にも優しい食品です。一方で高カロリーに思われるチーズですが、ブルーチーズに含まれる青カビは脂肪を分解するので、適量を取り入れればダイエットにもつながる機能性食品でもあるのです。

**チーズとともにある
豊かで楽しい暮らしを提案したい。**

実は私、チーズが好きじゃなかったんです。だから、チーズが上にかかっているグラ



チーズを熟知したチーズプロフェッショナルとして、レストランにチーズを使用したメニューの提案やケータリング、イベントへの出店、チーズプラトー（盛り合わせ）の作製、お月見やハロウィン、クリスマスやバレンタインデーなど季節ごとのイベントに合わせたチーズのアレンジメントなどの提案もしている。

タンも嫌いでした。20代の頃、ひとり旅でパリに滞在した時、街角のデリでサンドイッチを買って食べたんです。それにはチーズが入っていたのに「あら、美味しい」。初めてチーズの味わいに目覚めたのはこのときだったと思います。友人たちと集って持ち寄りパーティーをするときも、私はチーズを用意することが常になり、いつの間にか私は「チーズの人」になっていました。

チーズは、火を使って調理しなくてもいいし、パンとチーズだけでも十分に食卓を演出できる便利な食材です。どんなチーズを選ぶかによっても味わいが異なり、そのチーズを育んだ地域の特性や食文化が見えてきます。チーズを囲んで遠い異国の文化に思いを馳せれば、食卓での会話も広がります。日本でも国産チーズを作る工房さんが頑張っていますよ。その数は200軒以上で、国

内外で高い評価を受け、数々の受賞を果たしているチーズ生産者さんがいることも知っていただけなら嬉しいですね。

チーズにはワイン、というのが定番に思われるかも知れませんが、ウイスキーや焼酎、ジンなどには長熟のミモレットやパルミジャーノ・レッジャーノが合います。日本酒好きなら、塩水などで洗って熟成させたウオッシュチーズを試してみてもいいかがでしょうか。また、食後のほうじ茶とコンテ、ほろ苦いコーヒーには酸味が強くないブリーを。紅茶にはチェダーチーズ、甘みと渋み特徴の煎茶にはクセのないマイルドなチーズが合います。これから迎える冬は、クリスマスや忘年会、お正月など家族や仲間と過ごす機会が多くなりますね。お鍋を囲むように、食卓でチーズフォンデュを楽しむというのもお勧めです。

撮影協力：「オカエリ。喫茶室」

小林 裕美(こばやし ひろみ) お酒は種類を問わず、オールマイティーに愉しむ。カウンターで一人、マイベースで飲むのが好み。山菜採りなど、年間を通じて海・山・川で「食材狩り」付きで遊ぶワイルドなレジャーをこよなく愛する。チーズプロフェッショナル。salón de tetilla 主宰。



小幡山七福神をたずねて 四

小幡山七福神

「弁財天」

インドの河川(水)の神を仏教にとり入れたのが弁財天です。もとは豊穡の神でしたが、水の流れる音から音楽、言語、学芸の神として信仰されるようになりました。

わが国では「妙音天」「美音天」「大弁才功德天」などと呼ばれることもありますが、はじめは技芸の神として信仰されました。また、日本の神であった市杵島姫命(いちきしまひめのみこと)と同一視された結果、琵琶を弾く美女としての姿が一般的になりました。

江戸時代になると、蓄財、福徳の神として庶民の間で信仰されるようになりまし。それは、吉祥天と混同さ

また、「銭洗弁天」として有名な、鎌倉の宇賀福神社にある弁財天は、巳の日に境内の清水で硬貨を洗うと、倍になって戻ってくると伝えられています。

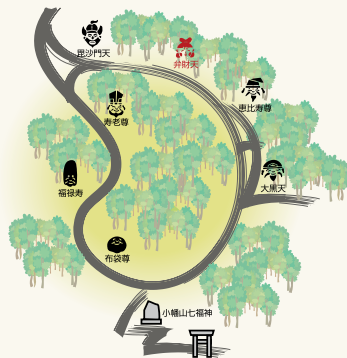

食事館 八幡太郎
駐車場敷地内の「八幡太郎」は、ゆったりとくつろげる食事処。美味しさとおもてなしの心でお出迎え。東茨城郡茨城町小幡 702
①029-292-1600

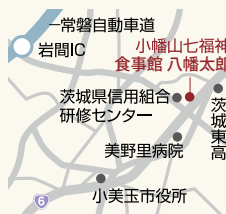

茨城観光百選

北茨城市

四十七 平潟港

天然の入り江を利用した港は 絶好の景勝地

古くから天然の入り江を利用し、東廻り航路の寄港地になっていた平潟港。江戸時代より水戸藩有数の港として栄え、漁業が盛んな町として知られるようになりました。そのため、町の所々に昔の面影をしのぶことができます。港の東に薬師堂、西には八幡神社があり、湾内は波静かで、まるで鏡のように奇岩や草木を映し出す絶景の名勝地です。

また、県内最大級のアンコウの水揚げ港であり、かつては水戸藩の献物として珍重されてきました。昭和50年代に「常磐もの」は美味」と東京に出荷されるようになってからは価格も上昇し、平潟港はアンコウ漁で活気づきました。今や全国的に冬の味覚として知られるようになった「あんこう鍋」(11月〜3月上旬)。味噌味のほか、豪快な漁師料理「どぶ汁」(写真下)も人気です。近くには温泉のある旅館や民宿、食事処が多数あり、冬の時期は絶品の本場あんこう鍋を食べようと、全国から訪れる観光客で賑わいます。



平潟港

北茨城市平潟町
①0293-43-1111
(北茨城市商工観光課)

Service Network

<p>笠松運動公園店 ひたちなか市佐和2335-7 TEL.029-285-4111</p>	<p>大宮パイパス店 常陸大宮市泉517-6 TEL.0295-52-1171</p>	<p>大子パイパス店 久慈郡大子町池田1312-2 TEL.0295-72-5671</p>	<p>日立森山店 日立市森山町5-1-8 TEL.0294-52-6306</p>	<p>日立田尻店 Pihit 日立市田尻町4-36-1 TEL.0294-42-9611</p>	<p>大津港店 北茨城市関南町神岡下339-1 TEL.0293-46-5551</p>
<p>つくば東大通り店 つくば市妻木745-2 TEL.029-852-3234</p>	<p>土浦荒川沖店 土浦市荒川沖471-1 TEL.029-842-1234</p>	<p>土浦並木店 土浦市上坂田1468 TEL.029-862-3111</p>	<p>アートタワー-水戸店 水戸市泉町2-4-1 TEL.029-226-9311</p>	<p>水戸千波店 水戸市千波町2028-1 TEL.029-241-1121</p> <p>PIHIT サトル千波店 水戸市千波町1913-5 TEL.029-305-0345</p>	<p>ひたちなか昭和通り店 ひたちなか市中根888-1 TEL.029-272-5671</p>
<p>笠間大鳥居店 笠間市飯倉100-1 TEL.0296-74-4511</p>	<p>竜ヶ崎出し山店 龍ヶ崎市野原79 TEL.0297-62-7631</p>	<p>牛久南店 牛久市牛久町822 TEL.029-873-3936</p>	<p>ひたち野うしく店 水戸市ひたち野東1-24-4 TEL.029-871-4361</p>	<p>つくば学園の森店 つくば市学園の森3-7-1 TEL.029-856-7211</p>	<p>つくば西大橋店 Pihit つくば市西大橋648-3 TEL.029-858-2850</p>

さんさん

「さんさん」には、さんさんと輝く太陽の下で楽しむドライブのように、いつも明るく快適なカーライフを送ってほしいという想いが込められています。休日(=日曜日、英語で「SUNDAY」)のドライブを楽しくしてくれる情報誌を目指していきます。

◎応募方法

本誌付のはがき(切手不要)、または、官製はがきにて、住所・氏名・生年月日・電話番号・職業・アンケートへのご回答(下記)・ご希望のプレゼントをご明記の上、ご応募ください。

◎アンケート内容

- ①本誌へのご感想・ご意見
- ②「快適ドライブレポート」で取り上げてほしいスポットや地域
- ③本誌のお気に入り誌面・コーナー
- ④茨城トヨペット取扱い新車カタログ希望
- ⑤茨城トヨペットへのご要望

◎応募締切

2019年3月31日消印有効

◎あて先は

〒310-0851
水戸市千波町2028-1
茨城トヨペット 営業支援部
「さんさん」編集部

当選の発表は、抽選の上、プレゼントの発送をもって代えさせていただきます。

ご応募された方の個人情報は、プライバシー保護を遵守し、収集させていただきます。お客様情報は、お客様との取引上での責任を果たすこと以外では使用しません。

なお、賞品発送などの都合上、プレゼント当選者のご連絡先は賞品提供元へ報告させていただく場合がございますので、予めご了承ください。

★掲載されている情報は、2018年12月1日時点のもので、取材先の都合等により、料金等が変更になる場合がございます。予めご了承ください。

PRESENT

プレゼントのお知らせ

本誌「さんさん」では、毎回読者の皆様へ豪華プレゼントをご用意しております。折込ハガキの必要事項(アンケートを含む)をご記入の上、お気軽にご応募ください。(切手不要)

ワープステーション江戸 [P.6] 無料入場券



江戸上屋敷通、世話長屋横丁、明治下町小径など、エリアごとに異なる時代設定の町並みに立てば、まさに時代劇にワープした感覚。

ペア
3組様

小貝川ポニー牧場 [P.4] 引き馬(10分)無料券



つぶらで優しい瞳の馬とのふれあいは、ヒーリング効果を感じるほど心が癒される素敵な時間。子どもはもちろん、大人の方にもおすすめしたい乗馬体験を、ぜひこの機会に。

ペア
2組様

テンサン [P.4] 2,000円分グルメチケット



素材の良さはもちろんのこと、フランス料理の手法をいかした確かな腕で、どれをいただいても大満足のおいしさ。ちょっとわかりづらい場所ですが、周辺の雰囲気も込みでお楽しみください。

3名様

このなか [P.4] 焼き菓子詰め合わせ(2,000円分)



子どもたちに喜んでもらえるやさしい味を目指している「このなか」。国産小麦やケランドの塩など厳選素材を使用し、繊細な気配りで焼き上げた、風味豊かなお菓子をお召し上がりください。

3名様

北茨食堂 よっころしょっ [P.8] 2,000円分グルメチケット



茨城トヨペットスタッフいちおしの味をあなたに! グルメチケット2,000円分を3名様にプレゼントします。

3名様

支那そば やそじ [P.9] 2,000円分グルメチケット



茨城トヨペットスタッフいちおしの味をあなたに! グルメチケット2,000円分を3名様にプレゼントします。

3名様

江戸崎店 稲敷市江戸崎甲2561-1 TEL.029-892-5671	潮来店 潮来市上戸304-1 TEL.0299-64-6010	神栖知手店 神栖市知手3106-19 TEL.0299-95-1121	神栖店 Pipi 神栖市堀割 3-3-8 TEL.0299-92-5420	小川野田店 小美玉市川戸1353 TEL.0299-58-2831	石岡東大橋店 石岡市石岡2930 TEL.0297-23-2291
坂東店 坂東市辺田1402-73 TEL.0297-36-0567	常総中妻店 常総市中妻町248 TEL.0297-22-2111	常総下店 常総市新石下1648-1 TEL.0297-42-0567	下妻店 下妻市田下661 TEL.0296-43-3706	古河東牛谷店 古河市東牛谷492-5 TEL.0280-98-0500	筑西神分店 Pipi 筑西市神分393-1 TEL.0296-24-5311
U-Carセンター 下妻店 下妻市高道組1423-1 TEL.0296-45-1566	U-Carセンター 6号みり店 小美玉市西郷地1531-7 TEL.0299-48-2070	U-Carセンター 6号水戸店 東茨城郡茨城町長岡4255-3 TEL.029-292-7221	U-Carセンター 土浦高津店 土浦市上高津726-3 TEL.0297-823-6116	守谷松並店 守谷市松並2000-42 TEL.0297-46-3511	6号取手店 Pipi 取手市井野台4-1-1 TEL.0297-74-8111

豊富なラインナップの茨城トヨペットで
"あなたにピッタリ"が必ず見つかる！



★茨城トヨペット全店で試乗できます。 H：ハイブリッド車 G：ガソリン車 PHV：プラグインハイブリッド車 FCV：燃料電池車 HL：ハイブリッド車 (LPG)
★一部店舗で試乗できます。お電話にてご確認ください。
※ボディカラー、グレードなどは店舗により異なります。また、都合により試乗車をご用意できない場合がございます。お近くの茨城トヨペットにお電話にてご確認ください。

★車両に関する注意事項 ■表示価格は全て消費税込みの価格です。 ■価格はパンク修理キットまたはスペアタイヤ(応急用)、タイヤ交換用工具付の価格です。スペアタイヤ(応急用)を選択された場合は、有料オプションとなる場合がございます。車種・グレードによって異なりますので、詳しくは店頭スタッフまでお問い合わせください。 ■価格には保険料・税金(消費税を除く)・自動車リサイクル料金・その他登録等に伴う費用等は含まれておりません。 ■ボディカラーおよび内装色は撮影、印刷インキの関係で実際の色とは異なって見ることがあります。 ※掲載されている写真や仕様等については予告なく変更する場合がございます。価格帯、その他詳細については店舗スタッフまたは茨城トヨペットのホームページをご覧ください。(2018年12月18日現在)



本社 水戸市千波町2028-1 TEL.029-241-1111(代)
お客様相談フリーダイヤル 0120-309567
受付時間 / AM9:30~PM5:30(土・日・祝日は~PM6:00)
※この番号は本社(水戸)に通じます。車検・整備等はお店にお電話ください。
※弊社は月曜定休日を基本としておりますが、不規則でお休みを頂く場合もございます。定休日の詳細はホームページをご覧ください。
<https://www.ibaraki-toyopet.co.jp/>

→ 
「さんさん」バックナンバーは
ホームページでご覧いただけます！
フェイスブック・インスタグラムも更新中！
『茨城トヨペット』で検索